EJERCICIO - N° 22

MÉTODO - OBRA PÓSTUMA

File MSCZ da: tabguitar.it

Federico Cano (1838-1904)

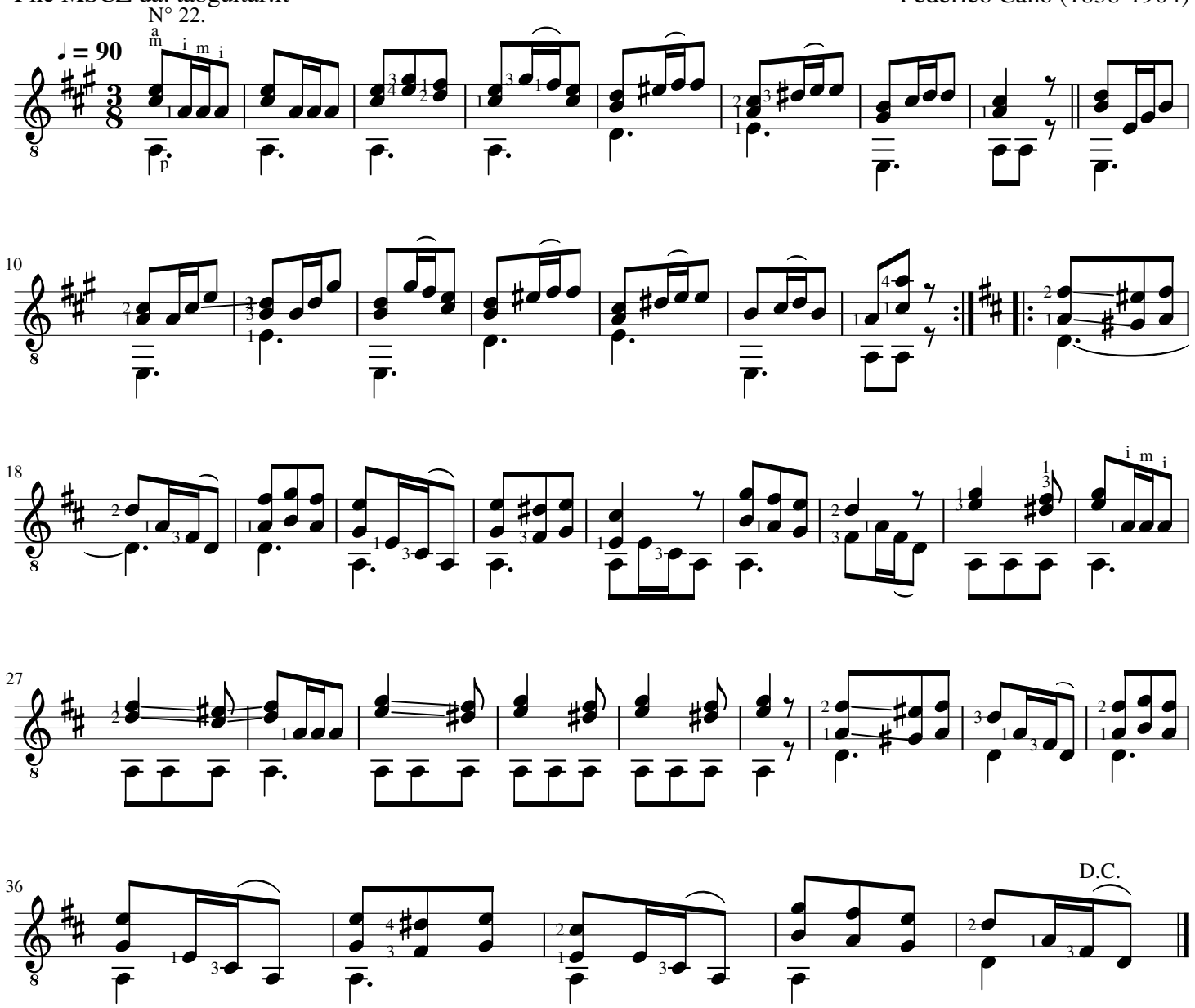

Fonte:©BibliotecaNacionaldeEspaña_CreativeCommons4.0